

**28MM 415X295+10 CM PDDDM03 (ART 3703)**

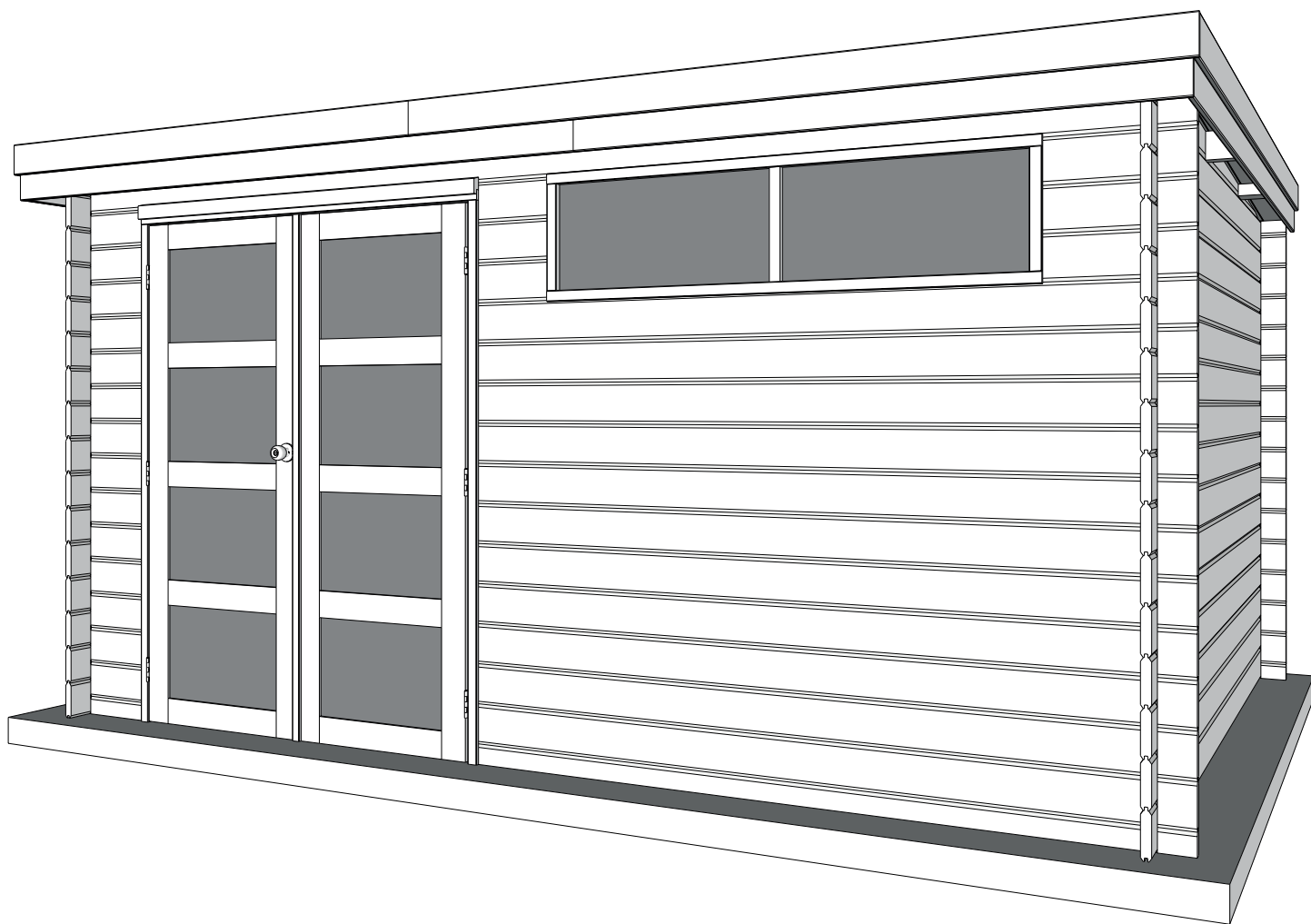

**GARDENAS**  
**TIMBER GARDEN CONSTRUCTIONS**

**GEDETAILLEERDE ONDERDELENLIJST**

**LISTE D'INVENTAIRE DETAILLEE**

# Onderdelenlijst Liste d'inventaire

## Typ 28mm 415x295 + 10 cm PDDDM03

### 3703

Artikel nr / Nr Article      Afmeting / Dimension      #      Functie/Fonction  
A      B      C

#### Wandelementen / Éléments des parois

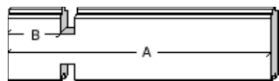

A1/2260/0100	2260	100	(-)	<u>11</u>	onder raam voorgevel / sous fenêtre façade
A1/0418/0100	418	100	(-)	<u>17</u>	naast deur en raam voorgevel / côté porte et fenêtre façade



A2/0289	289	(-)	(-)	<u>3</u>	tussen raam & deur voorgevel / entre fenêtre & porte façade
---------	-----	-----	-----	----------	---

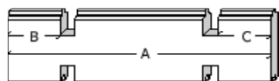

A3/4150/0100/100	4150	100	100	<u>15</u>	achter- & voorgevel / façade et paroi arrière
A3/2950/0100/100	2950	100	100	<u>28</u>	zijgevel / paroi latérale

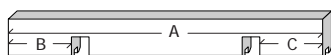

A0/4150/0100/100	4150	100	100	<u>2</u>	bovenste plank voor en achter / planche supérieure avant et arrière hoogte/hauteur 63mm
------------------	------	-----	-----	----------	--



A7/4150/0100/100	4150	100	100	<u>2</u>	basis voor- & achtergevel / base paroi avant et arrière
------------------	------	-----	-----	----------	---

#### Dakelementen / Éléments du toit



AK/P/2950	2950	100	100	<u>2</u>	helling / pente
-----------	------	-----	-----	----------	-----------------

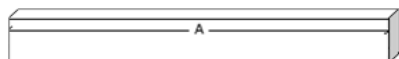

P1/0100	100	(-)	(-)	<u>4</u>	hulpdakbalk / panne secondaire
P1/0200	200	(-)	(-)	<u>2</u>	hulpdakbalk / panne secondaire
P2/3894	3894	(-)	(-)	<u>2</u>	dakbalk / poutre du toit

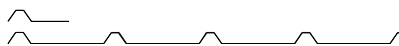

SPREX/3175/0150/2	3175	150	(-)	<u>1</u>	profielplaten / panneaux profilés
SPREX/3175/1000+/2	3175	1050	(-)	<u>4</u>	profielplaten / panneaux profilés

#### Afwerkingselementen / Éléments de finition



SRD/1502	1502	(-)	(-)	<u>2</u>	sierlat boven deurkader / latte de finition cadre de porte
----------	------	-----	-----	----------	--



FSL/1920	1920	(-)	(-)	<u>2</u>	Sierlat dak voorkant / latte de finition du toit frontale
FSL/2400	2400	(-)	(-)	<u>2</u>	Sierlat dak voorkant / latte de finition du toit frontale
FSL/3200	3200	(-)	(-)	<u>4</u>	Zijsierlat / latte de finition latérale



SSL/1920/30	1920	(-)	(-)	<u>1</u>	Makelaar deur / latte de cache porte
-------------	------	-----	-----	----------	--------------------------------------

Dubbele Deur + Deurkader / Porte Double + chassis

A/DDM03					<u>1</u>
---------	--	--	--	--	----------

Raam 2 delig / Fenêtre 2 parties

A/VRM2					<u>1</u>
--------	--	--	--	--	----------

Beslag / Quincaillerie

BESLAG/25XL					<u>1</u>
-------------	--	--	--	--	----------

# 28MM 415X295+10 PDDDM03 (ART 3703)

## VOORZIJDDE - FACADE

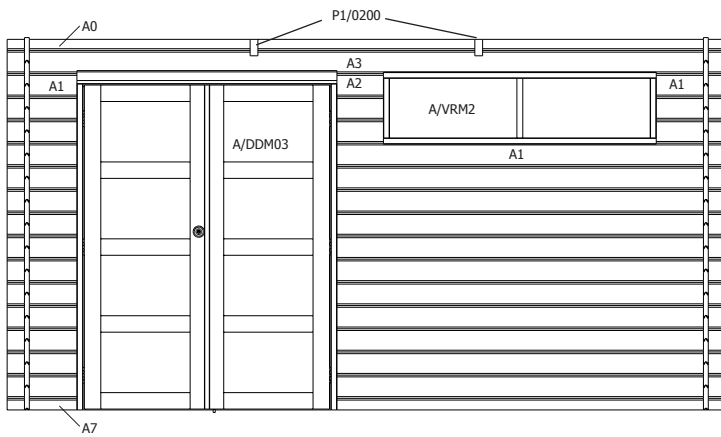

## RUGZIJDDE - PAROI ARRIERE

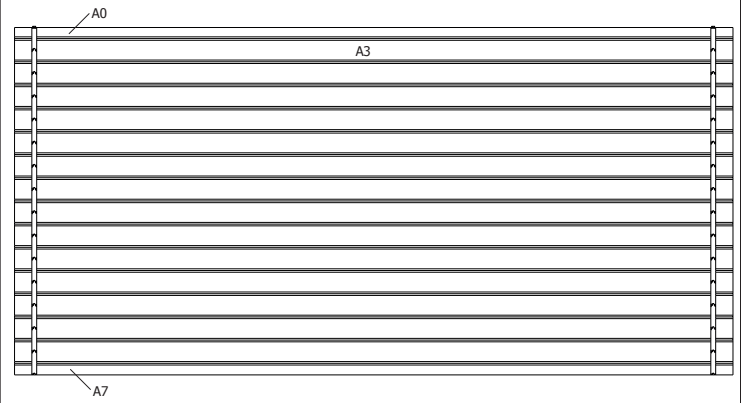

## ZIJWAND - PAROI LATERALE

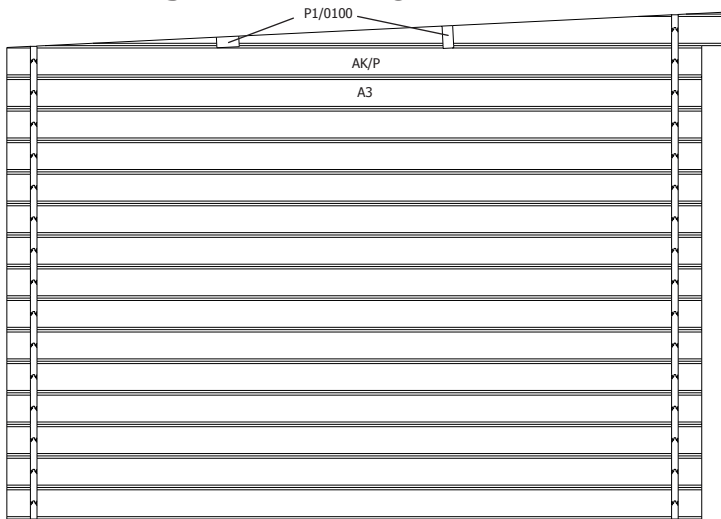

## ZIJWAND - PAROI LATERALE

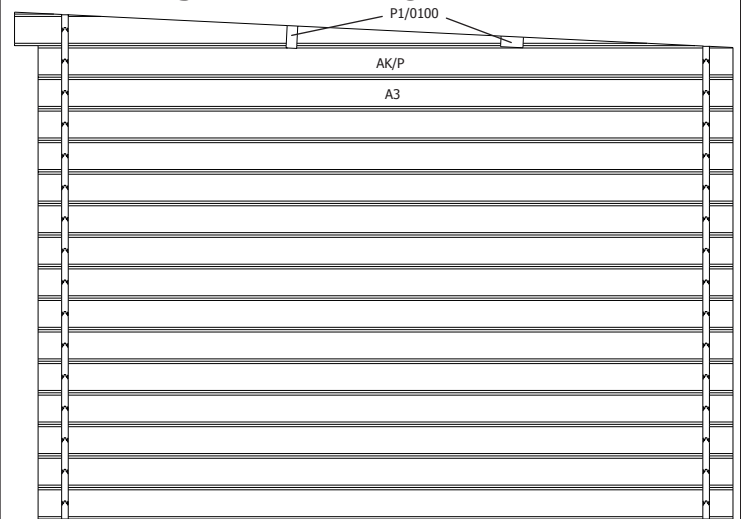

## DAK - TOITURE

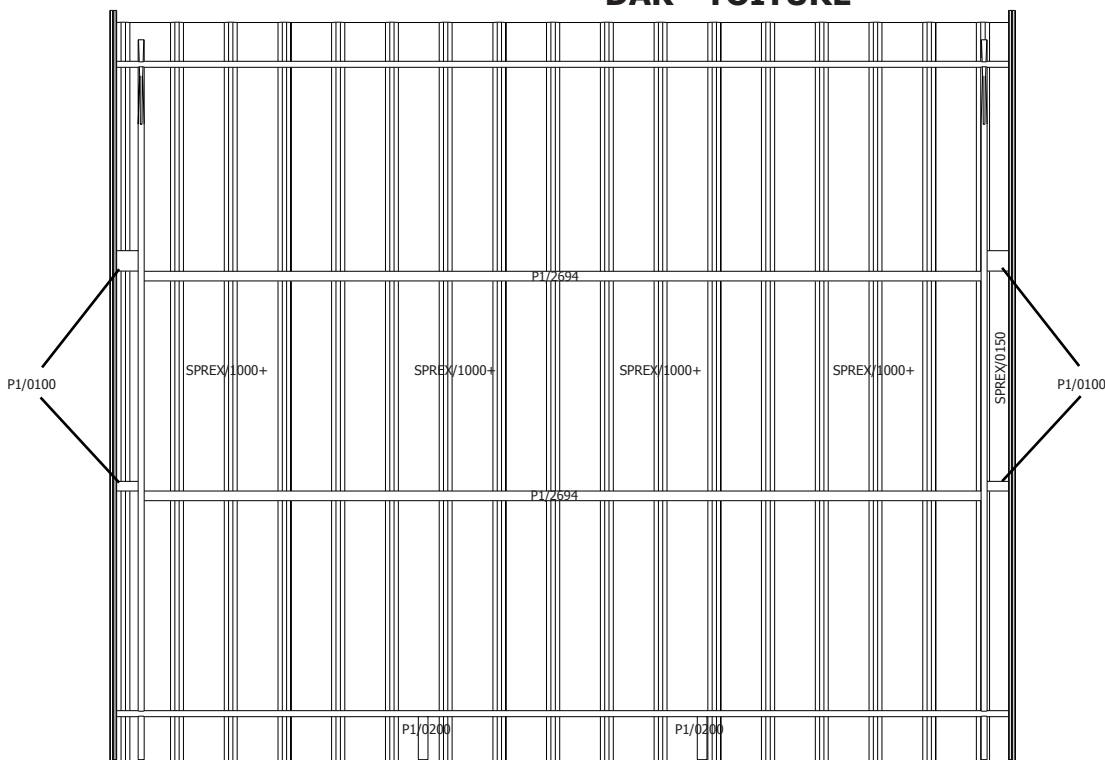

**DANGER**



Beveilig uw aankoop tegen stormweer! Koop de Gardenas stormbeveiliging.

Sécurisez votre achat contre les tempêtes! Achetez le kit anti-tempête Gardenas.

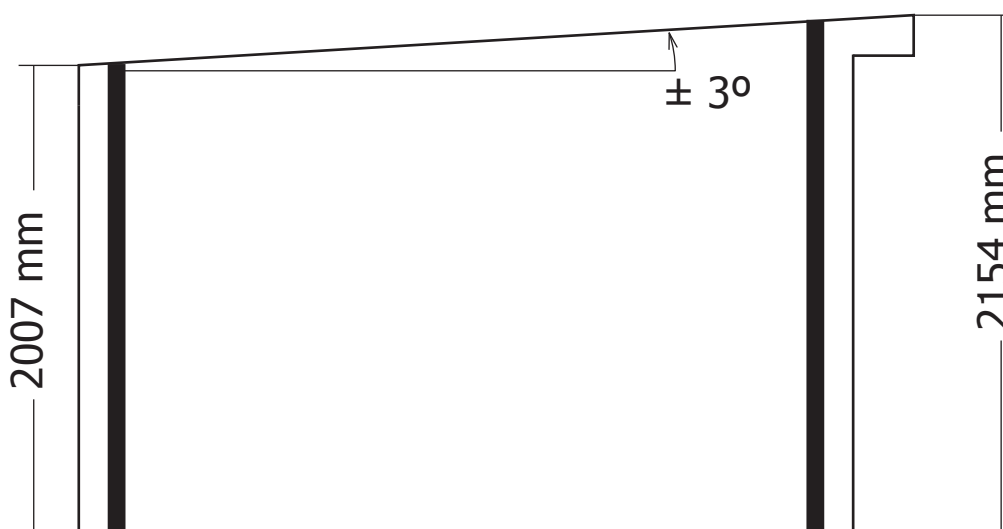
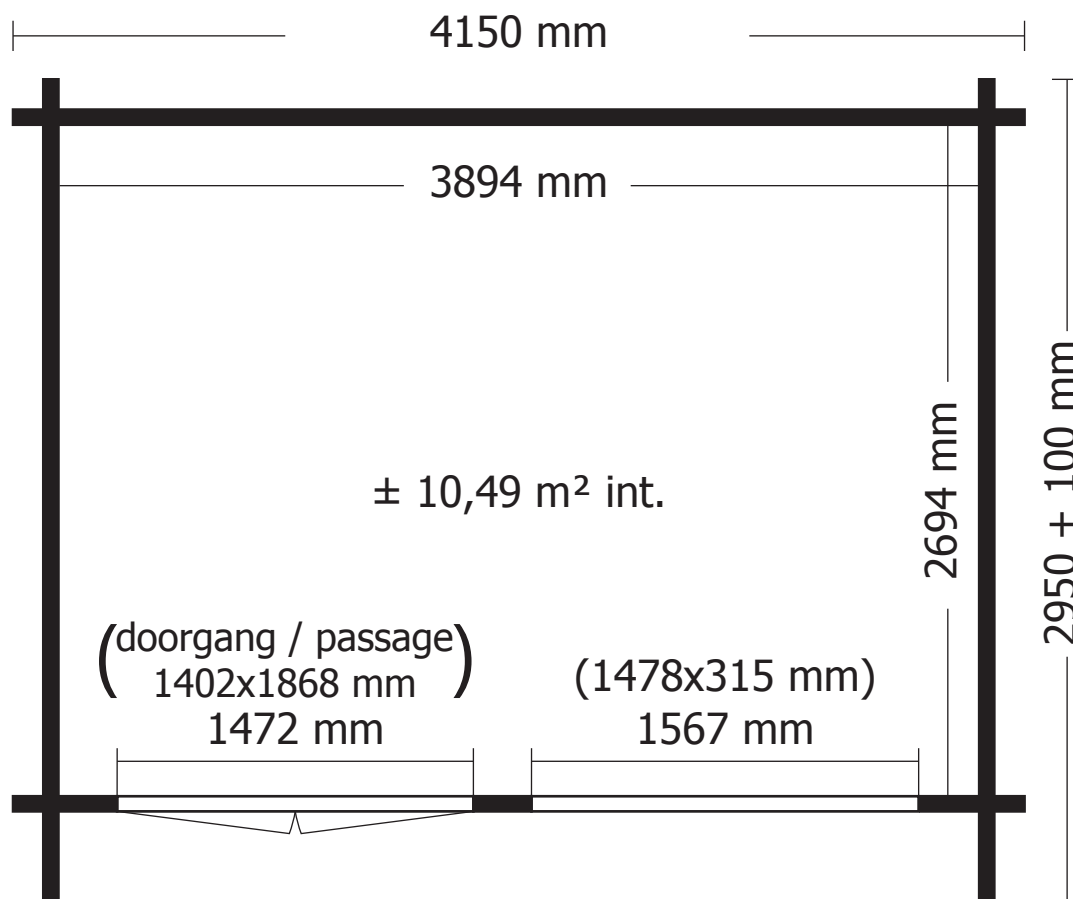

**OPGELET** : Behandel **ELK** onderdeel grondig aan alle zijden met een degelijk product dat beschermt tegen zon, weer en wind en tegen insecten en schimmels, **VOOR** de montage.

**ATTENTION** : Traitez à fond **CHAQUE** élément avec un produit protégeant contre les intempéries, les insectes et les moisissures intérieur et extérieur, **AVANT** le montage .